

25
anos

Laticínio

Jamava®





IOGURTE INTEGRAL COM POLPA DE FRUTAS



A linha de **iogurtes com Polpa de Frutas JAMAVA®** é apresentada em diversos sabores, que agradam ao consumidor final. É um produto elaborado através do leite, com alto padrão de qualidade.



Sabores:
Ameixa, Coco,
Frutas Vermelhas,
Morango e Salada de Frutas.



Embalagem
400g

Marca	Jamava
Classificação fiscal	0403.10.00
Tipo de embalagem (primária)	PET 400g
Quant. embalagem (secundária)	15 x 400g
Temperatura	1° - 7°C
Peso Bruto (g)	9.600

Medida das embalagens		
Primária	Altura (mm)	192
	Diâmetro (mm)	64
Secundária	Altura (mm)	192
	Largura (mm)	256
	Comprimento (mm)	384

iogurte Integral com	Código interno (unitário)	Código EAN	Código DUN
Polpa de Fruta Sabor Morango	27	7898016050590	17898016050597
Polpa de Fruta Sabor Coco	34	7898016050613	17898016050610
Polpa de Fruta Sabor Salada de Fruta	39	7898016050606	17898016050603
Polpa de Fruta Sabor Ameixa	51	7898016050651	17898016050658
Polpa de Frutas Vermelhas Sabor Morango e Amora	44	7898016050620	17898016050627



Sabores:
Ameixa, Ameixa com
Coco e Cereais, Coco,
Frutas Vermelhas,
Mel e Flocos de Aveia,
Morango e Salada
de Frutas.

Embalagem
170g

iogurte Integral com	Código interno (unitário)	Código EAN	Código DUN
Polpa de Fruta Sabor Morango	25	7898016050446	17898016050443
Polpa de Fruta Sabor Coco	32	7898016050453	17898016050450
Polpa de Fruta Sabor Salada de Frutas	37	7898016050491	17898016050498
Polpa de Fruta Sabor Ameixa	49	7898016050644	17898016050641
Polpa de Fruta e Cereais Sabor Ameixa com Coco	53	7898016050699	17898016050696
Polpa de Frutas Vermelhas Sabor Morango e Amora	42	7898016050460	17898016050467
Flocos de Aveia Sabor Mel	54	7898016050682	17898016050689

Marca	Jamava
Classificação Fiscal	0403.10.00
Tipo de embalagem (primária)	PEAD 170g
Quant. embalagem (secundária)	24 x 170g
Temperatura	1° - 7°C
Peso Bruto (g)	4.080

Medida das embalagens		
Primária	Altura (mm)	123
	Diâmetro (mm)	53
Secundária	Altura (mm)	123
	Largura (mm)	262
	Comprimento (mm)	416





Sabores:
Ameixa, Coco,
Frutas Vermelhas,
Morango, Natural
e Salada de Frutas.



Marca	Jamava	
Classificação Fiscal	0403.10.00	
Tipo de embalagem (primária)	PET 850g	
Quant. embalagem (secundária)	12 x 850g	
Temperatura	1° - 7°C	
Peso Bruto (g)	10.200	
Medida das embalagens		
Primária	Altura (mm)	230
	Diâmetro (mm)	81
Secundária	Altura (mm)	230
	Largura (mm)	245
	Comprimento (mm)	335

logurte Integral com	Código interno (unitário)	Código EAN	Código DUN
Polpa de Fruta Sabor Morango	28	7898016050378	17898016050375
Polpa de Fruta Sabor Coco	35	7898016050385	17898016050382
Polpa de Fruta Sabor Salada de Frutas	113	7898016050392	17898016050399
Polpa de Fruta Sabor Ameixa	52	7898016050675	17898016050672
Polpa de Frutas Vermelhas Sabor Morango e Amora	45	7898016050637	17898016050634
logurte Natural Light	55	7898016050408	17898016050405



Sabores:
Coco, Morango e
Salada de Frutas.



Marca	Jamava	
Classificação Fiscal	0403.10.00	
Tipo de embalagem (primária)	PEBD 200g	
Quant. embalagem (secundária)	50 x 200g	
Temperatura	1° - 7°C	
Peso Bruto (g)	10.000	
Medida das embalagens		
Primária	Sachê	
Secundária	Altura (mm)	186
	Largura (mm)	212
	Comprimento (mm)	340

logurte Integral com	Código interno (unitário)	Código EAN	Código DUN
Polpa de Fruta Sabor Morango	26	7898016050330	17898016050337
Polpa de Fruta Sabor Coco	33	7898016050439	17898016050436
Polpa de Fruta Sabor Salada de Frutas	38	7898016050231	17898016050474

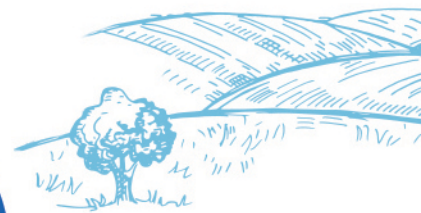

Sabores:
Morango e Salada
de Frutas.

Marca	Jamava	
Classificação fiscal	0403.10.00	
Tipo de embalagem (primária)	PEBD 1.000g	
Quant. embalagem (secundária)	12 x 1Kg	
Temperatura	1° - 7°C	
Peso Bruto (g)	12.000	
Medida das embalagens		
Primária	Sachê	
Secundária	Altura (mm)	186
	Largura (mm)	212
	Comprimento (mm)	340



logurte Integral com	Código interno (unitário)	Código EAN	Código DUN
Polpa de Fruta Sabor Morango	30	7898016050422	17898016050429
Polpa de Fruta Sabor Salada de Frutas	115	7898016050217	17898016050214

Marca	Jamava
Classificação fiscal	0403.10.00
Tipo de embalagem (primária)	PEBD (Emb Flexível) 110g
Quant. embalagem (secundária)	84 x 110g
Temperatura	1° - 7°C
Peso Bruto (g)	9.240

Medida das embalagens		
Primária	Altura (mm)	135
	Diâmetro (mm)	44
Secundária	Altura (mm)	150
	Largura (mm)	265
Comprimento (mm)		220

logurte Integral com	Código interno (unitário)	Código EAN	Código DUN
Polpa de Fruta Sabor Morango	24	7898016050828	17898016050825
Polpa de Fruta Sabor Coco	31	7898016050835	17898016050832
Polpa de Fruta Sabor Salada de Frutas	36	7898016050842	17898016050849
Polpa de Frutas Vermelhas Sabor Morango e Amora	41	7898016050859	17898016050856

Sabores:
Coco, Frutas
Vermelhas, Morango
e Salada de Frutas.



Sabores:
Frutas Amarelas
e Morango.

logurte Integral com	Código interno (unitário)	Código EAN	Código DUN
Geléia de Fruta Sabor Morango	46	7898016050576	17898016050573
Geléia de Frutas Amarelas Sabor Pêssego, Manga e Maracujá	47	7898016050705	17898016050702

Marca	Jamava
Classificação fiscal	0403.10.00
Tipo de embalagem (primária)	PP 120g
Quant. embalagem (secundária)	25 x 120g
Temperatura	1° - 7°C
Peso Bruto (g)	3.000

Medida das embalagens		
Primária	Altura (mm)	71
	Diâmetro (mm)	68
Secundária	Altura (mm)	88
	Largura (mm)	343
Comprimento (mm)		395

logurte Integral Natural	Código interno (unitário)	Código EAN	Código DUN
	114	7898016050026	17898016050023

Marca	Jamava
Classificação fiscal	0403.10.00
Tipo de embalagem (primária)	PP 170g
Quant. embalagem (secundária)	25 x 170g
Temperatura	1° - 7°C
Peso Bruto (g)	4.250

Medida da embalagem		
Primária	Altura (mm)	89
	Diâmetro (mm)	68
Secundária	Altura (mm)	105
	Largura (mm)	343
Comprimento (mm)		395

Sabor:
Natural.



EMBALAGENS INSTITUCIONAIS



Leite Pasteurizado
Integral Homogeneizado



logurte Integral
com Polpa de Frutas
Sabor Morango



Marca	Jamava
Classificação Fiscal (Leite Pasteurizado)	0401.20.90
Classificação Fiscal (logurte Integral)	0403.10.00
Quant. embalagem (secundária)	4 x 2,5 Kg
Temperatura	1° - 7°C
Peso Bruto (g)	10.000

Produtos	Código interno (unitário)	Código EAN	Código DUN	Tipo de embalagem (primária)	Primária	Medida das embalagens		
						Altura (mm)	Largura (mm)	Comprimento (mm)
Leite Pasteurizado Integral Homogeneizado 2,5 L	3	7898016050910	17898016050917	PEBD 2,5 L	Sachê	170	250	560
logurte Integral com Polpa de Fruta Sabor Morango 2,5 Kg	29	7898016050767	17898016050764	PEBD 2,5 Kg	Sachê	186	212	340



BEBIDA LÁCTEA

A Bebida Láctea Fermentada com Polpa de Frutas JAMAVA® é apresentada em diversos sabores, que agradam ao consumidor final. É um produto elaborado através do leite, com alto padrão de qualidade.

Bebida Láctea Fermentada com	Código interno (unitário)	Código EAN	Código DUN
Polpa de Fruta Sabor Morango	17	7898016050934	17898016050931
Polpa de Fruta Sabor Coco	20	7898016050958	17898016050955
Polpa de Fruta Sabor Salada de Fruta	23	7898016050941	17898016050948



Sabores:
Coco,
Morango e
Salada de
Frutas.

Embalagem
170g

Sabores:
Coco, Morango
e Salada de
Frutas.

Embalagem
900g
(Sachê)

Marca	Jamava
Classificação fiscal	0403.90.00
Tipo de embalagem (primária)	PEAD 170g
Quant. embalagem (secundária)	24 x 170g
Temperatura	1° - 7°C
Peso Bruto (g)	4.080

Medida das embalagens

Primária	Altura (mm)	123
	Diâmetro (mm)	53
Secundária	Altura (mm)	123
	Largura (mm)	262
Comprimento (mm)	416	



Embalagem
850g
(Garrafa)

Marca	Jamava
Classificação fiscal	0403.90.00
Quant. emb. 850g (secundária)	12 x 850g
Quant. emb. 900g (secundária)	12 x 900g
Temperatura	1° - 7°C
Peso Bruto (g)	10.800

Bebida Láctea Fermentada com	Código interno (unitário)	Código EAN	Código DUN	Tipo de embalagem (primária)	Medida das embalagens				
					Primária		Secundária		
					Altura (mm)	Diâmetro (mm)	Altura (mm)	Largura (mm)	Comprimento (mm)
Polpa de Fruta Sabor Morango 850g	16	7898016050866	17898016050863	PEAD 850g	230	81	230	245	335
Polpa de Fruta Sabor Morango 900g	15	7898016050873	17898016050870	PEBD 900g	Sachê	186	212	340	
Polpa de Fruta Sabor Coco 850g	71	7898016050538	17898016050535	PEAD 850g	230	81	230	245	335
Polpa de Fruta Sabor Coco 900g	18	7898016050187	17898016050184	PEBD 900g	Sachê	186	212	340	
Polpa de Fruta Sabor Salada de Fruta 850g	74	7898016050521	17898016050528	PEAD 850g	230	81	230	245	335
Polpa de Fruta Sabor Salada de Fruta 900g	22	7898016050927	17898016050924	PEBD 900g	Sachê	186	212	340	

LEITE PASTEURIZADO

O Leite Pasteurizado Integral Homogeneizado é um produto elaborado através de leite cru refrigerado, coletado em propriedades rurais com padrão de qualidade. Nosso processo de pasteurização garante mais uniformidade, mais sabor e um produto final de melhor conservação.

Marcas:
Jamava®, Jaguari
e Santa Rosa.

Embalagem
1L

Classificação fiscal	0401.20.90
Tipo de emb. (primária) 1L	PEBD 1L
Tipo de emb. (primária) 200ml	PEBD 200ml
Quant. emb. (secundária) 1L	10 x 1L
Quant. emb. (secundária) 200ml	50 x 200ml
Temperatura	1° - 7°C
Peso Bruto (g)	10.000

Medida das embalagens		
Primária	Sachê	
Secundária	Altura (mm)	170
	Largura (mm)	250
	Comprimento (mm)	560

Leite Pasteurizado Integral Homogeneizado	Marca	Código interno (unitário)	Código EAN	Código DUN
	Jamava 1L	1	7898016050170	17898016050177
	Jamava 200ml	2	7898016050415	17898016050412
	Jaguari	5	7898016050347	17898016050344
	Santa Rosa	4	7898016050248	17898016050245



Embalagem
200ml

f @laticiniojamava

MANTEIGA

A Manteiga de Primeira Qualidade JAMAVA® é um produto obtido pela fermentação de creme de leite, com adição de fermento lácteo, concentrado em manteigueira e adicionado de cloreto de sódio.

• 200g
• 500g
• 4Kg



• 500g
• 700g
• 4Kg



Medida da embalagem secundária	
Altura (mm)	110
Largura (mm)	310
Comprimento (mm)	420

Marca	Jamava
Classificação Fiscal	0405.10.00
Temperatura	1° - 7°C

Produto	Código interno (unitário)	Código EAN	Código DUN	Tipo de embalagem (primária)	Quant. embalagem (secundária)	Medida da embalagem primária			Peso Bruto
						Altura (mm)	Largura (mm)	Comprimento (mm)	
Manteiga de Primeira Qualidade com sal ~4 Kg	8	7898016050750	17898016050757	Nylon Poli 4Kg	3 x 4 Kg	95	130	280	12.000
Manteiga de Primeira Qualidade com sal ~700 g	70	7898016050798	17898016050795	MRP (COEX) ~ 0,7Kg	20 x 0,7 Kg	95	130	50	14.000
Manteiga de Primeira Qualidade com sal 200 g	11	7898016050804	17898016050801	PP 200g	24 x 200g	55	Diâmetro (mm) 70		4.800
Manteiga de Primeira Qualidade com sal 500 g	12	7898016050880	17898016050887	PP 500g	12 x 500g	55	Diâmetro (mm) 70		6.000

Medida da embalagem secundária	
Altura (mm)	205
Largura (mm)	285
Comprimento (mm)	400

Marca	Jamava
Classificação Fiscal	0406.10.90
Temperatura	1° - 7°C



QUEIJO MINAS PADRÃO

É um produto elaborado através do leite cru refrigerado, com alto padrão de qualidade. O Queijo Minas Padrão JAMAVA® apresenta uma massa macia, suave e de cor levemente amarelada.

Produto	Código interno (unitário)	Código EAN	Código DUN	Tipo de embalagem (primária)	Quant. embalagem (secundária)	Medida da embalagem primária			Peso Bruto
						Altura (mm)	Largura (mm)	Comprimento (mm)	
Queijo Minas Padrão Inteiro	61	7898016050286	17898016050283	Termo encolhível ~ 1,2Kg	6 x 1,2 Kg	56	140	140	7.200
Queijo Minas Padrão Fracionado ½	62	7898016050286	17898016050283	Termo encolhível ~ 0,6Kg	30 x 0,6 Kg	56	75	140	18.000
Queijo Minas Padrão Fracionado ¼	63	7898016050286	17898016050283	Termo encolhível ~ 0,3Kg	50 x 0,3 Kg	56	38	140	15.000

QUEIJO MINAS FRESCAL

O Queijo Minas Frescal JAMAVA® é produzido com os melhores leites da região, com procedência de alta qualidade. Da fábrica para a mesa, nosso queijo passa por importantes etapas que garantem a sua saudabilidade, sabor e qualidade. Essas etapas contam com recepção e seleção do leite, bombeamento, pasteurização e resfriamento, que resultam na fabricação do queijo, seguido pela salga, armazenamento e embalagem.



Marca	Jamava
Classificação Fiscal	0406.10.90
Tipo de embalagem (primária)	MRP (COEX) ~ 0,5Kg
Quant. embalagem (secundária)	24 x 0,5 Kg
Temperatura	1° - 7°C
Peso Bruto	12.000
Código Interno (unitário)	59
Código EAN	7898016050514
Código DUN	17898016050511

Medida das embalagens		
Primária	Altura (mm)	56
	Largura (mm)	75
	Comprimento (mm)	105
Secundária	Altura (mm)	205
	Largura (mm)	285
	Comprimento (mm)	400

MUSSARELA

É um produto elaborado através do leite cru refrigerado, com alto padrão de qualidade. De origem italiana, a principal característica do Queijo Mussarela JAMAVA® é o derretimento. De massa filada e textura macia.



Medida da embalagem secundária	
Altura (mm)	205
Largura (mm)	285
Comprimento (mm)	400

Marca	Jamava
Classificação fiscal	0406.10.90
Temperatura	1° - 7°C

Produto	Código interno (unitário)	Código EAN	Código DUN	Tipo de embalagem (primária)	Quant. embalagem (secundária)	Medida da embalagem primária			Peso Bruto
						Altura (mm)	Largura (mm)	Comprimento (mm)	
Queijo Mussarela ~4 Kg	64	7898016050811	17898016050504	Termo Encolhível ~4Kg	6 x 4 Kg	95	130	280	24.000
Queijo Mussarela ~700 g	65	7898016050514	17898016050481	Termo encolhível ~ 1Kg	12 x 1 Kg	95	130	70	12.000